



Clínica Oftalmológica

Dr. Miguel Sousa Neves

NEWSLETTER N.º 01/2019

Edifício Portas do Parque I
Avenida 25 de Abril, 62/70
4490-004 Póvoa de Varzim
Tel 252 688 937/8
Fax 252 688 939
info@drmsn.com
www.drmsn.com



EDITORIAL

Um Projeto de Coração e Tecnologia de Ponta

“Vim para a medicina e depois para oftalmologia por acasos do destino mas não é por acaso que me mantenho ativo nesta profissão apaixonante que promove a todo o momento uma melhor qualidade de saúde das pessoas e está constantemente a ser alvo de inovações tecnológicas”. Foi com esta frase que o Dr. Miguel Sousa Neves iniciou uma curta conversa sobre a Clínica e a profissão. O médico desvendou um pouco mais sobre a criação e a evolução do projeto. “Especializei-me em Inglaterra onde vivia quando fui confrontado com um desafio para criar um serviço de Oftalmologia de raiz naquele que foi o primeiro grande

hospital privado português: a Clipóvoa, na Póvoa de Varzim. O desafio foi aceite e ao fim de 10 anos éramos o Serviço com mais movimento, maior número de pacientes e cirurgias. Por essa altura percebi que se queria continuar a ter asas para voar no TOPO dos avanços desta área aliciante, eu teria que criar o meu espaço próprio destinado a oferecer serviços de Oftalmologia de elevada qualidade, que pudessem ser acessíveis à maioria da população. O objetivo foi conseguido e nestes quase 19 anos temos crescido de forma sustentada, procurando dar o melhor que há na nossa área de uma forma humanizada, totalmente focada na SAÚDE

DA VISÃO e procurando constantemente algo melhor para ir de encontro às expectativas de quem nos bate à porta”.

O Dr. Miguel Sousa Neves terminou, afirmando com um sorriso nos lábios: “os nossos pacientes podem continuar a confiar e acreditar que esta Clínica é uma referência única no país pois concentra todos os seus esforços numa melhoria contínua de qualidade de serviços oftalmológicos, nunca descuidando o aspeto humano do seu trabalho”.

Dr. Miguel Sousa Neves

As Nossas Novidades para este Ano

Já estamos em 2019 e este novo ano traz algumas novidades na Clínica, como a recriação de uma Unidade completa de Cirurgia de Ambulatório de elevadíssima qualidade e disponível para oferecer serviços cirúrgicos no âmbito de oftalmologia sempre que necessário e praticamente únicos no país.

Este novo bloco operatório só de oftalmologia e com um investimento superior a meio milhão de euros, vem dotar a Clínica de algo que necessitava para continuar a oferecer um serviço eficiente e eficaz com o conforto e a qualidade acrescida que os nossos

pacientes necessitam.

A compra de novos equipamentos de diagnóstico como um novo sistema de Angiografia Fluorescínica e de tratamento como o "SLT – Glaucoma", além de vários outros como Tear Lab e a reposição de novos equipamentos LASER e de diagnóstico vêm trazer mais valias à Clínica, mantendo-a na vanguarda de Oftalmologia Nacional.

Tudo isto permite a manutenção de uma equipa médica e não médica extremamente coesa e muito motivada para a melhoria contínua dos seus conhecimentos e

capacidades em prol de todos os que recorrem a esta Clínica.

Por fim, a total informatização de processos e o reforço das parcerias com personalidades e instituições nacionais e internacionais, permite perspetivar um futuro ainda mais risonho, imaginando sempre que um doente satisfeito é meio caminho andado para manter a viabilidade da Clínica, com a consciência de intervenção social e dos que mais precisam que é e será sempre uma matriz essencial da nossa empresa.

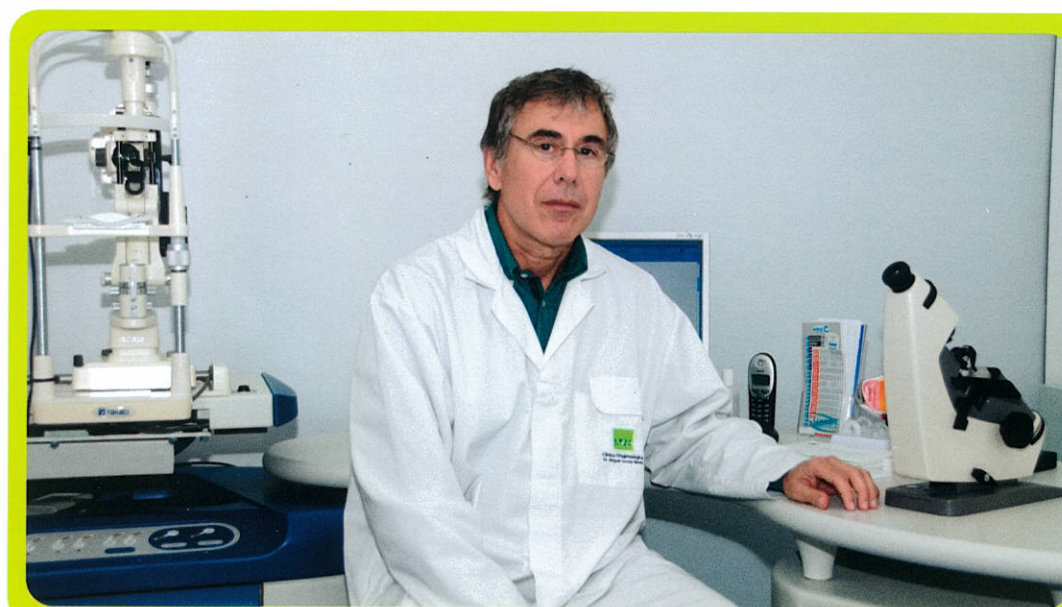

"Uma equipa extremamente coesa e muito motivada."

**Dr. Miguel
Sousa
Neves**

Enfermeira Ana Veloso é responsável pelo apoio aos doentes na consulta



Ana Veloso, natural de Barcelos, é licenciada em Enfermagem pela Universidade do Minho e integra a equipa da Clínica desde 2018. É responsável pelo apoio aos doentes na consulta e no bloco operatório.

Tem ainda como funções o tratamento do Olho Seco, a realização de exames de diagnóstico de apoio à consulta e todo o processamento de cirurgias.

Questionada sobre o que mais a fascina na profissão, revelou: "a arte e a

ciência de cuidar, a relação e interação única com o paciente, e por toda a nobreza que envolve a profissão".

A enfermeira adiantou ainda que se sente "feliz por integrar oftalmologia, pelas funções no contexto intraoperatório e expectante com novas experiências no renovado bloco operatório".

Equipa de Especialistas reforçada

Equipa de Especialistas reforçada

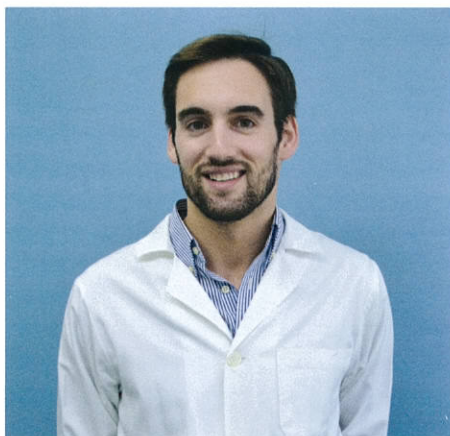

João Nuno Beato tem 31 anos, é natural de Coimbra, apesar de ter vivido a maior do tempo em Aveiro. É médico oftalmologista e integrou recentemente a equipa de especialistas da nossa Clínica. É ainda assistente Hospitalar de Oftalmologia no Hospital de São João (Porto), com interesse especializado em Retina Médica. Está em consultas na Clínica pelo menos duas vezes por mês, sobretudo às sextas-feiras à tarde e por vezes ao sábado.

Porque motivo escolheu oftalmologia como especialidade?

A especialidade de oftalmologia foi a minha primeira opção para exercer medicina pela importância que a visão tem na vida das pessoas. A constante evolução tecnológica e científica associada a esta área da saúde foram ainda aspetos que pesaram na minha decisão.

O que mais o fascina na profissão?

A profissão de médico permite ajudar os doentes a resolver os seus problemas de saúde, e no caso concreto da Oftalmologia, permite a prestação de cuidados que visam a melhoria da qualidade de vida associada à visão.

No período de tempo que trabalha na nossa clínica, qual tem sido o seu feedback e o que sente da parte dos pacientes?

A clínica Dr. Miguel Sousa Neves proporciona aos profissionais de saúde que ali trabalham as melhores condições, nomeadamente o acesso aos mais importantes exames complementares de diagnóstico, pelo que o trabalho desenvolvido é extremamente gratificante, trabalho esse reconhecido pelos doentes que a ela recorrem.

Satisfeito por fazer parte da equipa?

Sinto-me muito satisfeito por pertencer à equipa médica desta Clínica.



João Cardoso Costa tem 30 anos e é natural de Braga. É médico oftalmologista, tem interesse por Retina e Oculoplástica e integra a equipa da Clínica desde 2018, com consultas sobretudo aos sábados e segundas-feiras de manhã. É também médico oftalmologista no Centro Hospitalar Entre o Douro e Vouga, em Santa Maria da Feira e São João da Madeira.

O que o motivou a escolher Oftalmologia como especialidade?

Desde cedo me senti fascinado pela complexidade e precisão do olho

humano. Aliado à minha paixão pelas ciências naturais e vocação para cuidar, o simples facto de poder contribuir ativamente para a recuperação e manutenção da saúde ocular fez da Oftalmologia a única escolha possível na minha carreira médica.

O que mais gosta na profissão?

Na Oftalmologia existem várias potenciais patologias que colocam em risco a visão, um dos nossos mais importantes e prezados sentidos. Felizmente, existe uma vasta gama de opções terapêuticas, que aliadas a uma constante evolução tecnológica, permite-nos zelar pelo constante bem-estar ocular. Tudo isto torna a minha atividade profissional um desafio constante e motivante, ao qual se adiciona a gratificação de contactar diariamente com o benefício, muitas vezes quase imediato, da minha intervenção na qualidade de vida dos doentes.

Desde que trabalha na Clínica, tem obtido bom feedback da parte dos paciente e equipa?

A Clínica encontra-se equipada com a mais recente tecnologia para o diagnóstico e tratamento das diversas doenças oftalmológicas. Além disso, todos os seus elementos exercem a sua atividade com o bem-estar do doente como prioridade e trabalham com base nos mesmos princípios para atingir esse fim. Na minha opinião, tal se reflete no diário e constante voto de confiança por parte dos pacientes.

Sente-se satisfeito por fazer parte da equipa?

Fui muito bem recebido e acolhido na equipa da Clínica Oftalmológica Dr. Miguel Sousa Neves e a minha experiência profissional e pessoal tem sido extremamente positiva. Espero poder continuar a contribuir para o excelente trabalho que diariamente aqui se realiza.

Clínica Continua a Apostar nos Acordos com Seguradoras

A Clínica Dr. Miguel Sousa Neves continua a apostar nos acordos e convenções com várias instituições. Além dos acordos já firmados há largos anos com ADSE, GNR, PSP, Médis, Multicare e AdvanceCare, que engloba os acordos com Tranquilidade, GNB Seguros, Generali, Lusitania, Açoreana, Mgen Saúde, Popular Seguros, Una Seguros, Logo, N Seguros, Santander Totta, BNP Caribas Cardif, Real Vida Seguros S.A., CCMO Mutuelle, ADREA Mutuelle, Associação Mutualista Montepio e SAMS, recentemente integrou a rede de prestadores da Future Healthcare, num acordo que, à semelhança das convenções com as outras instituições, permite o acesso aos nossos serviços, desde consultas, exames, cirurgias, a todos os pacientes beneficiários das convenções Saúde Prime, Victória Seguros, ACP, Santander Totta, Unibanco, Inatel, DECO e EDP.

Esta Clínica trabalha ainda em cooperação com o Hospital Valentim Ribeiro da Santa Casa da Misericórdia de Esposende, a Cruz Vermelha de Esposende e esporadicamente com o Hospital de Santa Maria no Porto e o

Instituto Oftalmológico Universitário Fernandez Vega, em Oviedo. Assim esperamos oferecer todo o tipo de serviços oftalmológicos que respondam às necessidades dos nossos pacientes.

ACORDOS:



EQUIPA

MÉDICOS OFTALMOLOGISTAS:

- Dr. Miguel Sousa Neves;
- Dra. Carla Teixeira;
- Dra. Dália Meira;
- Dra. Sofia Fonseca;
- Dra. Lara Queirós;
- Dra. Ágata Mota;
- Dr. João Ferreira;
- Dra. Carla Ferreira;
- Dr. João Beato;
- Dr. João Costa;
- Conceição Miranda – Ortoptista;
- Adriana Ribeiro – Optometrista;
- Filomena Pereira – Enfermeira Instrumentista especializada em Cirurgia Oftalmológica;
- Ana Veloso – Enfermeira;
- Maria do Alívio Flores – Rececionista;
- Diana Lima – Rececionista;
- Vera Rodrigues - Gestora